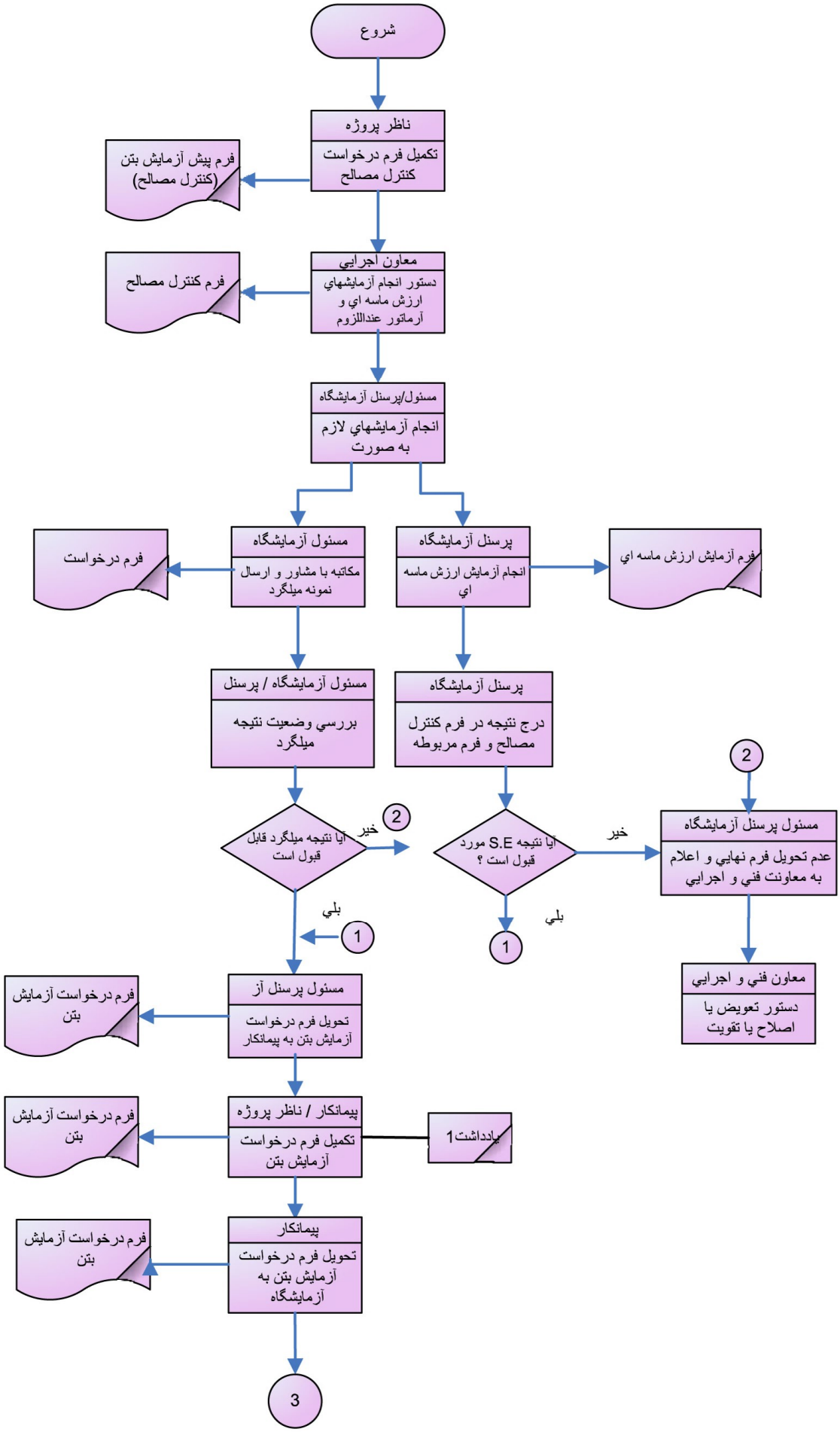

توجه: تنها نسخه الکترونیکی تحت کنترل معتبر است. نسخ تکثیر شده فاقد اعتبار هستند و تنها جهت اطلاع مورد استفاده قرار می‌گیرند.